Republika Slovenija
Ministrstvo za kulturo
Maistrova 10, 1000 Ljubljana

Register nepremične kulturne dediščine

Datum izrisa : 30. 10. 2015

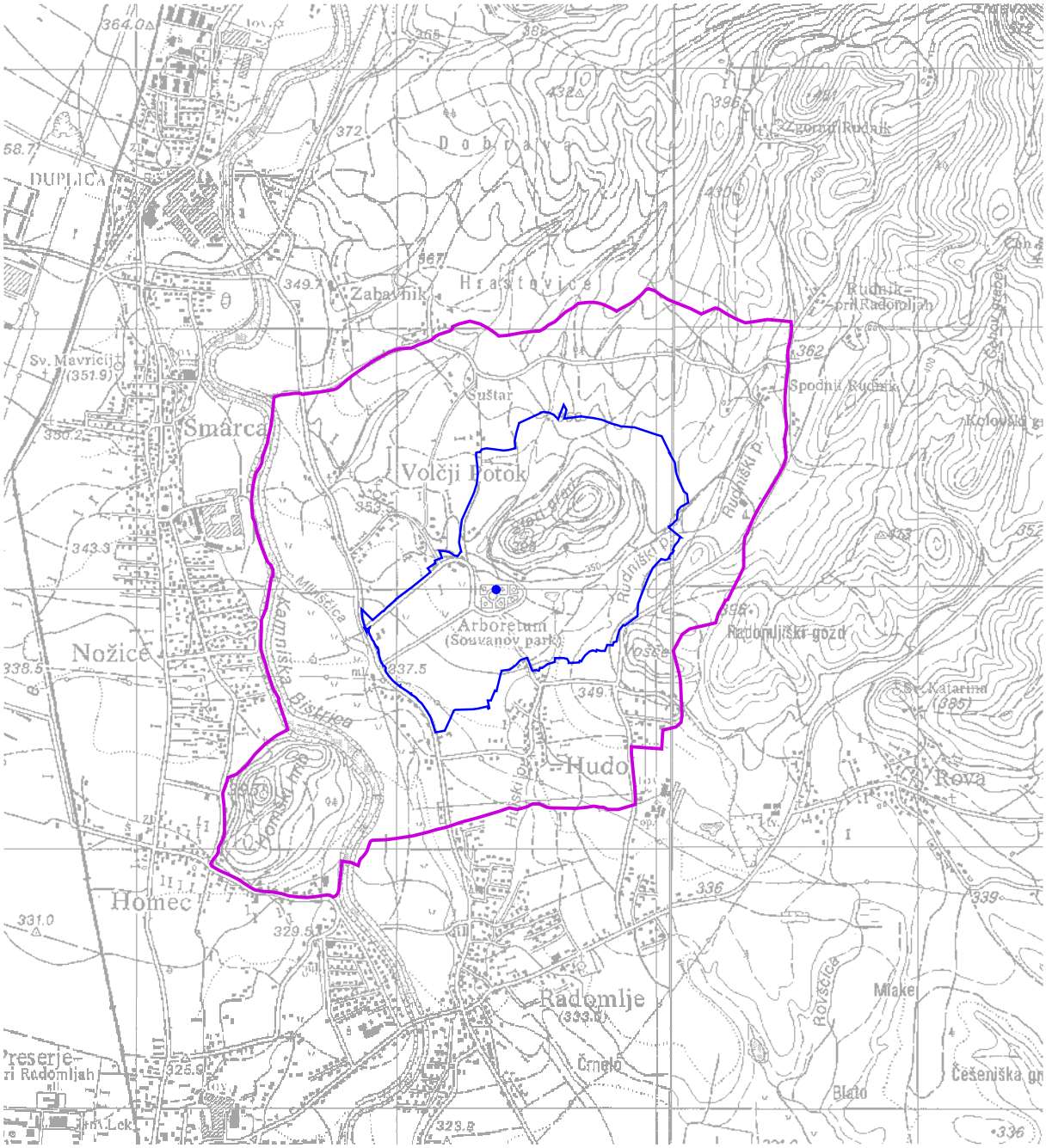

TK KAMNIK 013-3-1

EŠD 7904

Vir podatkov:
- REGISTER NEPREMIČNE KULTURNE DEDIŠČINE, Ministrstvo za kulturo Republike Slovenije

Vir za kartografsko osnovo:
- Temeljna topografska karta 1 : 25000, Geodetska uprava Republike Slovenije

centroid spomenika
območje spomenika
vplivno območje

Merilo izrisa: 1 : 25000