REPUBLIKA SLOVENIJA, MINISTRSTVO ZA OBRAMBO, Vojkova cesta 55, 1000 Ljubljana, ki ga zastopa Borut Sajovic, minister (v nadaljevanju MO)
Matična št.: 5268923000
ID št. za DDV: SI47978457

in

OBČINA BREŽICE, Cesta prvih borcev 18, 8250 Brežice, ki jo zastopa župan Ivan Molan (v nadaljevanju Občina)
Matična št.: 5880173000
ID št. za DDV: SI34944745

sklepata

DODATEK ŠT. 5

K DOGOVORU O MEDSEBOJNEM SODELOVANJU V ZVEZI S PROJEKTOM POSODOBITVE VOJAŠKEGA LETALIŠČA CERKLJE OB KRKI št. 351-3280/2007-7 z dne 4.7.2007

I.
(Uvodna določba)

S tem dodatkom stranki sporazumno določata pogoje in način medsebojnega sodelovanja pri uporabi lokalne javne infrastrukture na območju občine Brežice v letih 2025 in 2026, zaradi uporabe lokalne javne infrastrukture s strani Slovenske vojske, kjer so se oz. se bodo v letih 2025 do 2026 izvajale stalne vojaške aktivnosti, z upoštevanjem interesov lokalne skupnosti in na podlagi Uredbe o uporabi obrambnih zmogljivosti pri podpori državnih organov, sodelovanju s samoupravnimi lokalnimi skupnostmi in nevladnimi organizacijami (Uradni list RS, št. 30/11).

II.
(Perspektivna vojaška infrastruktura v občini Brežice)

Glede na obremenjenost cestne in komunalne infrastrukture, zaradi uporabe vojaškega Letališča Cerklje ob Krki, bo Ministrstvo za obrambo vlagalo v gradnjo in vzdrževanje dostopnih cest, ki vodijo do letališča ter sodelovalo pri projektih izboljšanja komunalne infrastrukture na tem območju.

MO se, skladno s predpisi in standardi, v največji možni meri zavezuje upoštevati interese lokalne skupnosti (Občine Brežice) pri uporabi in razvoju vojaške infrastrukture.

III.

(Sofinanciranje investicij v lokalno javno infrastrukturo v občini Brežice)

MO bo zaradi obremenjenosti občinskih lokalnih cest, komunalne in druge lokalne javne infrastrukture, v posledici uporabe nepremičnin v lasti Republike Slovenije in upravljanju MO, ki se uporabljajo za potrebe Slovenske vojske za leti uporabe 2025 in 2026, sodelovalo z Občino Brežice pri njihovem vzdrževanju in posodabljanju, na način sofinanciranja investicij v lokalno javno infrastrukturo.

MO in Občina Brežice se dogovorita, da se za sofinanciranje investicij v lokalno javno infrastrukturo v občini Brežice v letih 2025 in 2026 šteje:

- sofinanciranje projektov obnove in modernizacije posameznih odsekov cest, vzdrževanje in posodabljanje vodovoda Cerklje ter nakupa opreme za potrebe prostovoljnih gasilskih društev v občini Brežice, kot so navedeni v nadaljevanju in sicer v skupni končni višini sofinanciranja s strani MO do največ 960.000,00 EUR (do največ 440.000,00 EUR za sofinanciranje investicij in 40.000 EUR za nakup opreme za potrebe gasilskih društev za leto 2025 in do največ 440.000,00 EUR za sofinanciranje investicij in 40.000 EUR za nakup opreme za potrebe gasilskih društev za leto 2026).

a. Kriteriji sofinanciranje investicij v lokalno javno infrastrukturo v letu 2025

1. **Obnova odsekov lokalnih cest LC 024064 Gornja Pirošica - Dolnja Pirošica (stacionaža od 0.0 km do 0.660 km) in LC 024063 Boršt - Gornja Pirošica (stacionaža od 1.498 km do 1.538 km), skupaj v izmeri cca. 700 m** (grafični prikaz stacionaž je v Prilogi 1)

   - razmerje financiranja je 50% MO in 50% Občina
   - vrednost deleža MO je največ 240.000,00 EUR,
   - vrednost deleža Občine je 240.000,00 EUR.

V primeru, da bo skupna vrednost projekta višja od 480.000,00 EUR, razliko poravna Občina Brežice.

2. **Modernizacija LC 191143 Veliki Podlog-Hrastje-Črešnjice-Cerklje (stacionaža med 4.014 m do 4.202 m), v dolžini cca. 150 m** (grafični prikaz stacionaž je v Prilogi 1)

   - razmerje financiranja je 50% MO in 50% Občina
   - vrednost deleža MO je največ 100.000,00 EUR,
   - vrednost deleža Občine je 100.000,00 EUR.

V primeru, da bo skupna vrednost projekta višja od 200.000,00 EUR, razliko poravna Občina Brežice.

3. **Nadaljevanje projekta Vodovod Cerklje v skupni vrednosti 200.000,00 EUR:**

   - razmerje financiranja je 50% MO in 50% Občina,
   - vrednost deleža MO je 100.000,00 EUR,
   - vrednost deleža Občine je 100.000,00 EUR.

V primeru, da bo skupna vrednost projekta višja od 200.000,00 EUR, razliko poravna Občina Brežice.

4. **Nakup opreme za potrebe gasilskih društev**

S ciljem zagotavljanja pomoči pri izvajanju ukrepov protipožarne zaščite na letališču Cerklje ob Krki, se Ministrstvo za obrambo in Občina Brežice dogovorita, da bo Ministrstvo za obrambo v letu 2025 sofinanciralo nakup opreme za potrebe prostovoljnih gasilskih društev v občini Brežice v višini 40.000,00 EUR.

b. Kriteriji sofinanciranje investicij v lokalno javno infrastrukturo v letu 2026

1. **Nadaljevanje modernizacije LC 191143 Veliki Podlog-Hrastje-Črešnjice-Cerklje (stacionaža med 2.770 m do 3.417 m), v dolžini cca. 610 m** (grafični prikaz stacionaž je v Prilogi 1)

   - razmerje financiranja je 75% MO in 25% Občina
   - vrednost deleža MO je največ 300.000,00 EUR,
   - vrednost deleža Občine je 100.000,00 EUR.

V primeru, da bo skupna vrednost projekta višja od 400.000,00 EUR, razliko poravna Občina Brežice.

2. **Nadaljevanje projekta Vodovod Cerklje v skupni vrednosti 280.000,00 EUR:**

   - razmerje financiranja je 50% MO in 50% Občina,
   - vrednost deleža MO je 140.000,00 EUR,
   - vrednost deleža Občine je 140.000,00 EUR.

V primeru, da bo skupna vrednost projekta višja od 280.000,00 EUR, razliko poravna Občina Brežice.

3. **Nakup opreme za potrebe gasilskih društev**

S ciljem zagotavljanja pomoči pri izvajanju ukrepov protipožarne zaščite na letališču Cerklje ob Krki, se Ministrstvo za obrambo in Občina Brežice dogovorita, da bo Ministrstvo za obrambo v letu 2026 sofinanciralo nakup opreme za potrebe prostovoljnih gasilskih društev v občini Brežice v višini 40.000,00 EUR.

IV.
(Protikorupcijska klavzula)

Stranki dogovora izjavljata, da sta seznanjeni z določili 14. člena Zakona o integriteti in preprečevanju korupcije (Uradni list RS, št. 69/11 - uradno prečiščeno besedilo, 158/20, 3/22 – Zdeb in 16/23 - ZZPri) ter s protikorupcijsko klavzulo, ki se glasi:

Pogodba, pri kateri kdo v imenu ali na račun druge pogodbene stranke, predstavniku ali posredniku organa ali organizacije iz javnega sektorja obljubi, ponudi ali da kakšno nedovoljeno korist za:

- pridobitev posla ali
- za sklenitev posla pod ugodnejšimi pogoji ali
- za opustitev dolžnega nadzora nad izvajanjem pogodbenih obveznosti ali
- za drugo ravnanje ali opustitev, s katerim je organu ali organizaciji iz javnega sektorja povzročena škoda ali je omogočena pridobitev nedovoljene koristi predstavniku organa, posredniku organa ali organizacije iz javnega sektorja, drugi pogodbeni stranki ali njenemu predstavniku, zastopniku, posredniku, je nična.

V.
(Končne določbe)

Dogovor je sklenjen v dveh izvodih, za vsako stranko eden.

Ta dogovor začne veljati z dnem podpisa s strani obeh strank, velja in uporablja pa se izključno za sofinanciranje investicijskih projektov iz III. člena tega dogovora, zaradi uporabe nepremičnin na območju Letališča Cerklje, ki so v lasti Republike Slovenije ter upravljanju MO in ki se uporabljajo za potrebe Slovenske vojske v letih 2025 do 2026.

Številka:411-5/2024-6
Datum: 09 -10- 2024

Republika Slovenija
MINISTRSTVO ZA OBRAMBO
Borut Sajovic
minister

REPUBLIKA SLOVENIJA MINISTRSTVO ZA OBRAMBO LJUBLJANA 1

OBČINA BREŽICE
Ivan Molan
župan

OBČINA BREŽICE ŽUPAN CESTA PRVIH BORCEV 18

Priloga 1: Grafični prikaz stacionaž

BM

Priloga 1: **Grafični prikaz stacionaž** po Dodatku št. 5 k Dogovoru o medsebojnem sodelovanju v zvezi s projektom posodobitve vojaškega letališča Cerklje ob Krki št. 351-3280/2007 z dne 4.7.2007:

a. Kriteriji sofinanciranja investicij v lokalno javno infrastrukturo v letu 2025

1: Obnova odsekov lokalnih cest LC 024064 Gornja Pirošica - Dolnja Pirošica (stacionaža od 0.0 km do 0.660 km) in LC 024063 Boršt - Gornja Pirošica (stacionaža od 1.498 km do 1.538 km), skupaj v izmeri cca. 700 m



Obrazložitev:
Predmetna cesta LC 024060 Velike Malence – Vrhovska vas se je prekategorizirala na več odsekov in kot sama ne obstaja več v banki cestnih podatkov. Namesto nje so je kategoriziralo več odsekov med drugimi tudi odseki LC 024064 in LC 024063, ki so predmet investicij v javno infrastrukturo.

2. Modernizacija LC 191143 Veliki Podlog-Hrastje-Črešnjice-Cerklje (stacionaža med 4.014 m in 4.202 m), v dolžini cca. 150 m



Obrazložitev:
Do razlik v stacionažah prihaja zaradi neustrezne označbe v samem PISO sistemu. Predmetna cesta se nahaja tudi v Mestni Občini Krško in pri prehodu v Občino Brežice se stacionaže niso pravilno prenesle in prihaja do razhajanj v izmerjeni dolžini in v dolžini po stacionažah. Izmerjena dolžina predstavlja predmetni odsek, ki se nahaja znotraj podanih stacionaž v Občini Brežice.

b. Kriteriji sofinanciranja investicij v lokalno javno infrastrukturo v letu 2026

1. Nadaljevanje modernizacije LC 191143 Veliki Podlog-Hrastje-Črešnjice-Cerklje (stacionaža med 2.770 m do 3.417 m), v dolžini cca. 610 m.

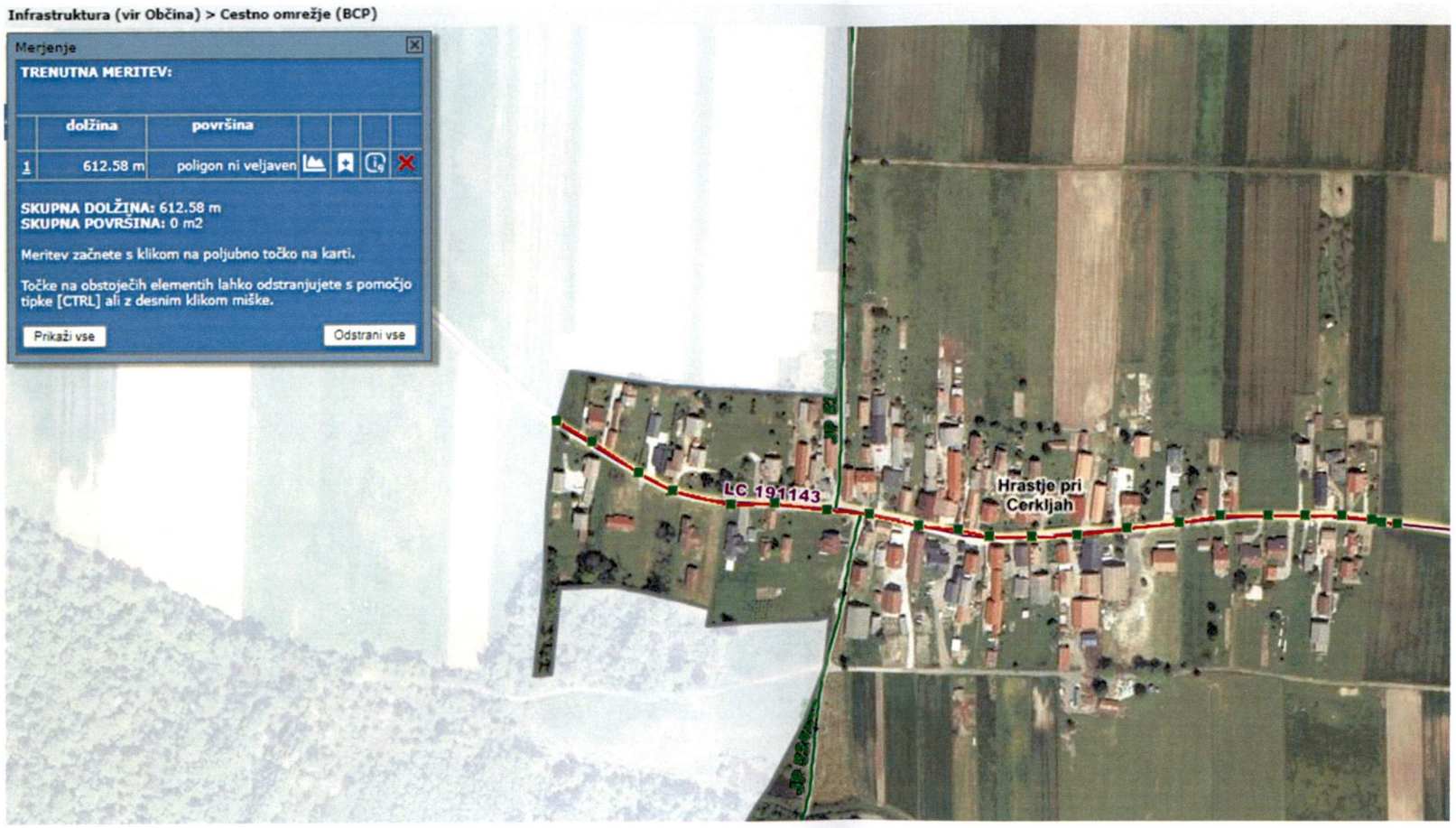

Obrazložitev:
Do razlik v stacionažah prihaja zaradi neustrezne označbe v samem PISO sistemu. Predmetna cesta se nahaja tudi v Mestni Občini Krško in pri prehodu v Občino Brežice se stacionaže niso pravilno prenesle in prihaja do razhajanj v izmerjeni dolžini in v dolžini po stacionažah. Izmerjena dolžina predstavlja predmetni odsek, ki se nahaja znotraj podanih stacionaž v Občini Brežice.